オムツチェッカーで毎日の介護をサポート。

オムツチェッカー オムツ LOOPER

LOOPER を動画で見る

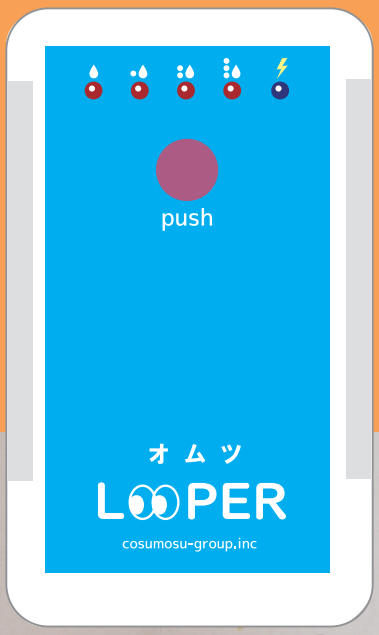

介護職の方に

在宅での介護に

なんと 洋服の上からでも

オムツの濡れ具合を検知できます!

オムツの濡れ具合を 4 段階でお知らせ！

※青いランプは電池交換を示すものです。

本製品は、尿とりパッドを使用している方に対応可能です。

介護従事者に大変喜ばれています！

服を脱がして確認をしなくてよいので、オムツ替えが**ぐんと楽**になります！

夜間のオムツ替えが楽になる！

対象者を起こすことなく、オムツの濡れ具合を検知することができるので、
介護従事者、介護対象者、双方の負担が軽減されます。

使い方

静電容量を測ることで、
おむつの濡れ・量を検知します。

※ 静電容量センサーとは…
人の手などとの間に発生する静電容量の変化から物体を検知する非接触式のセンサーです。

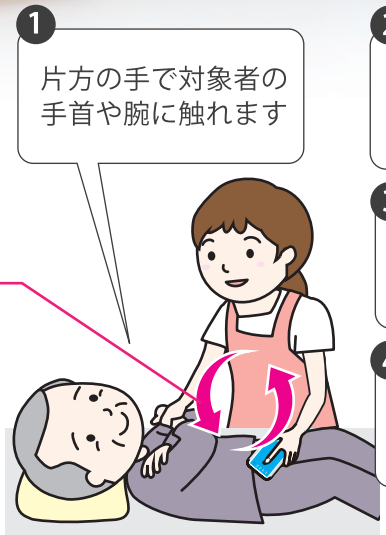

1. 片方の手で対象者の手首や腕に触れます
2. もう一方の手で裏面の銀部分を検知したい個所にあてます
3. 親指と中指で両側の銀部分をしっかり触ります
4. pushボタンを押すとオムツの濡れ具合を検知します

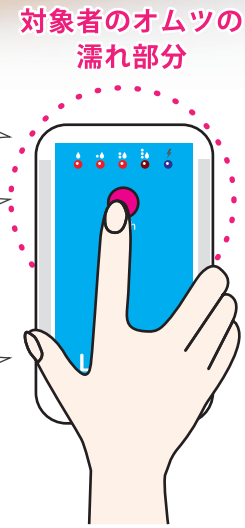

検知結果の見方

※青いランプは電池交換を示すものです。

●ランプが全て消灯	●ランプがひとつ点灯	●ランプがふたつ点灯	●ランプがみっつ点灯	●ランプが全て点灯
オムツは **濡れていない状態**	オムツは **湿った程度の状態**	オムツは **50%程度濡れた状態**	オムツは **80%程度濡れた状態**	オムツは **100%程度濡れた状態**

商品購入に関するお問い合わせ

設楽印刷機材株式会社
Shitara Printing Machinery & Supplies Co.,Ltd
ヘルスケア事業部
本社／〒379-2166　群馬県前橋市野中町 158-1
TEL.027-212-2929　FAX.027-261-7700
www.shitara-healthcare.com

オムツチェッカー オムツ LOOPER

品名	オムツ LOOPER
外形寸法 (WxHxDcm)	6.9×11.5×1.95
重量	78g (電池を抜いた状態)
仕様電池	単 4 電池 2 本

価格：オープン価格

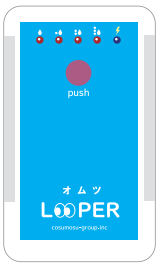

カタログ ver.2